

ПЛАН РУБОК

ООО «А-ТРАНС»

ЗА ЗИМНИЙ ПЕРИОД

2020-2021 год

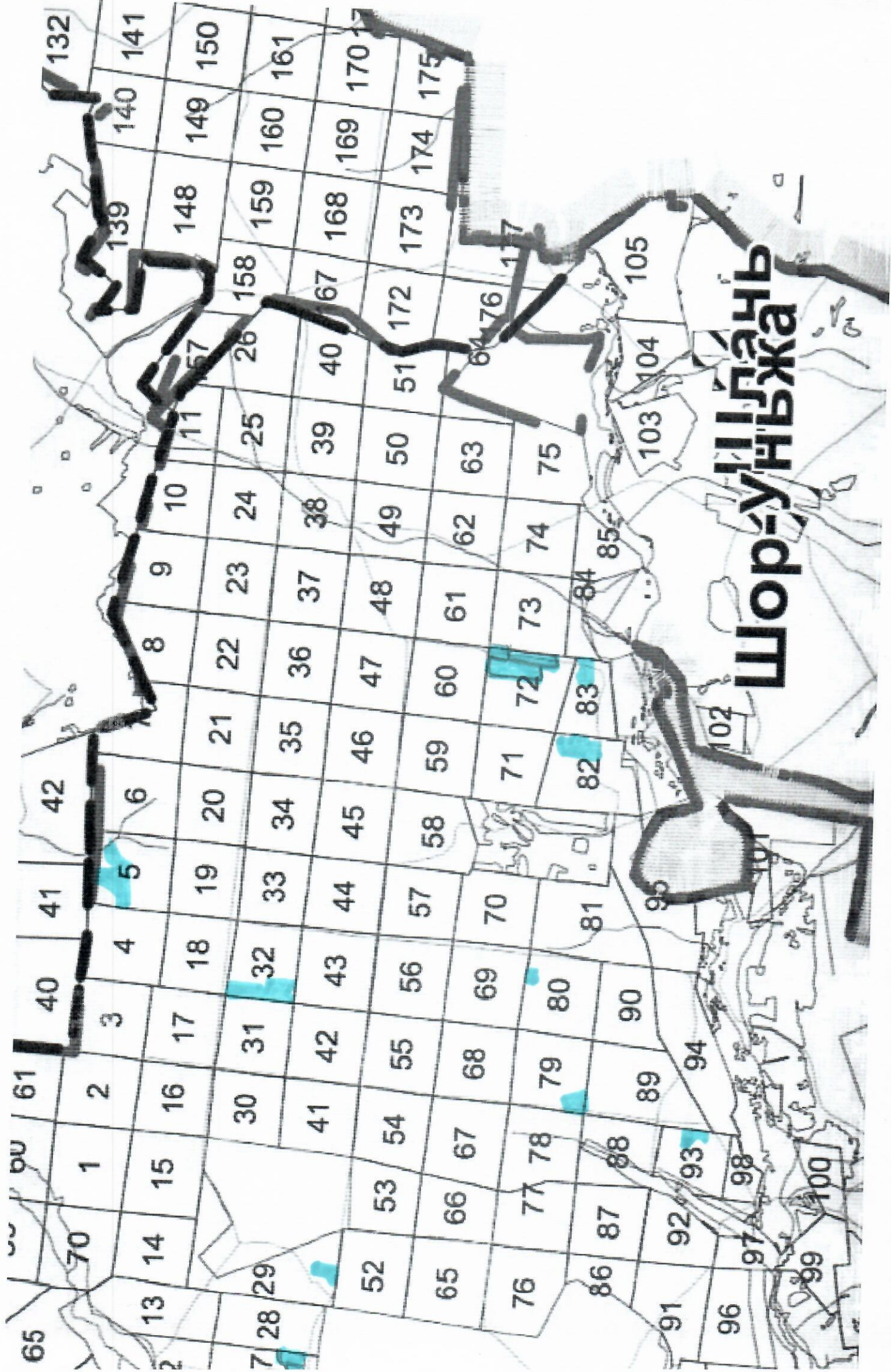

**Схема(ы) размещения лесосеки, объекта лесной инфраструктуры,
лесоперерабатывающей инфраструктуры и объекта, не связанного с созданием
лесной инфраструктуры в 2021 году**

Республика Марий Эл
(наименование субъекта Российской Федерации, наименование муниципального района)

Лесничество Моркинское лесничество-филиал ГКУ РМЭ
Участковое лесничество "Востокмежупрлес"
Урочище (при наличии) Уньжинское
Урочище (при наличии) Уньжинский
Номер(а) лесного квартала 79
Номер(а) лесотаксационного выдела 15
Масштаб 1 : 10000

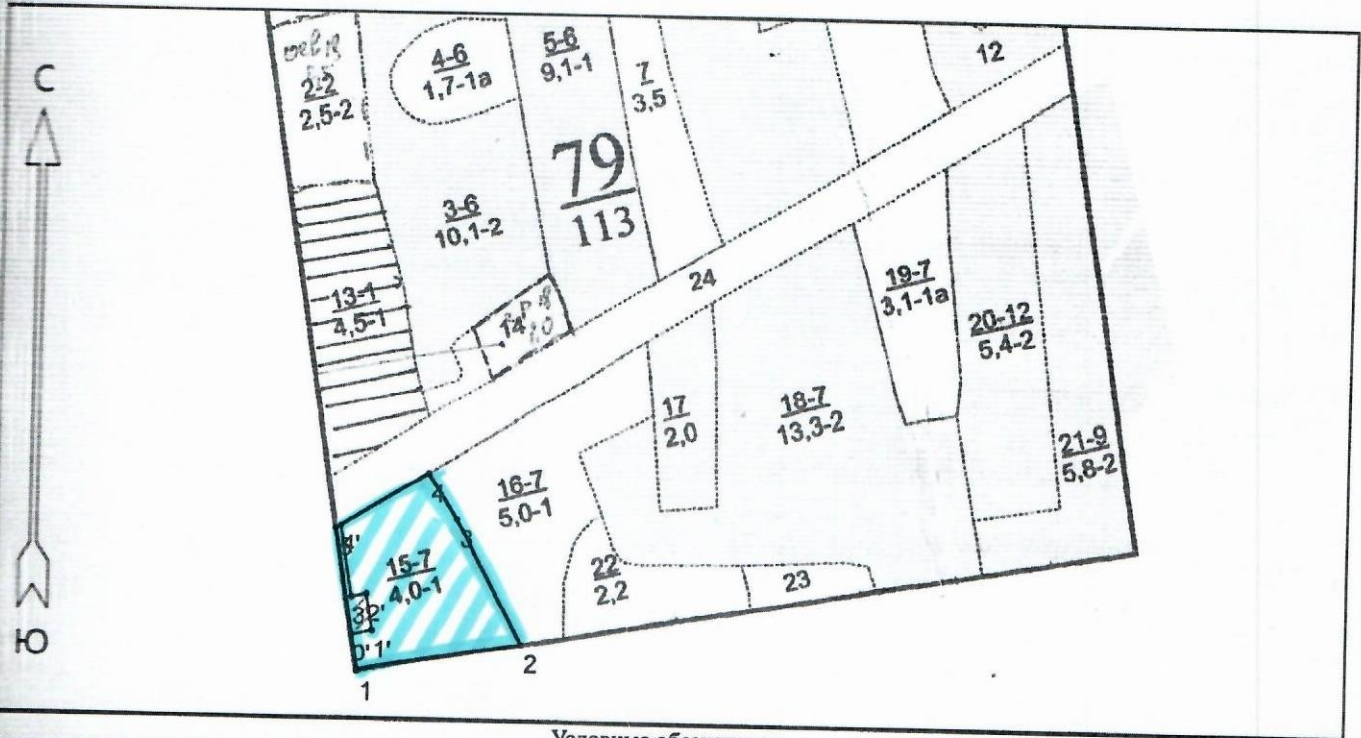

Условные обозначения

| | | | |
|--------------------------|--------------------------|----------------------------|-------------------------------------|
| Эксплуатационный участок | <input type="checkbox"/> | Неэксплуатационный участок | <input checked="" type="checkbox"/> |
|--------------------------|--------------------------|----------------------------|-------------------------------------|

| | |
|---|---------------------------------|
| Площадь общая, га | Площадь эксплуатационная, га |
| 4.0 | 3.8 |
| Экспликация объекта | |
| Порядковый номер характерной (поворотной) точки | Геодетические координаты |
| | X Y |
| 1 | 348302.81 2177271.82 |
| 2 | 348337.21 2177488.25 |
| 3 | 348505.44 2177402.90 |
| 4 | 348565.46 2177365.53 |

| | | |
|---|--------------------------|------------|
| 5 | 348494.54 | 2177243.92 |
| 1 | 348302.81 | 2177271.82 |
| Экспликация объекта | | |
| Порядковый номер характерной (поворотной) точки | Геодетические координаты | |
| | X | Y |
| Привязка | | |
| 1 | 348302.81 | 2177271.82 |
| Лесосека | | |
| 0' | 348351.57 | 2177264.73 |
| 1' | 348356.90 | 2177291.81 |

| | | |
|----------------------------|----------------------|------------|
| 2' | 348406.36 | 2177284.28 |
| 3' | 348402.87 | 2177264.48 |
| 4' | 348497.80 | 2177250.95 |
| 5' | 348494.54 | 2177243.92 |
| 0' | 348351.57 | 2177264.73 |
| Лесосека | | |
| Номер лесосеки | Площадь лесосеки, га | |
| Эксплуатационная площадь | 3,8 | |
| Неэксплуатационная площадь | 0.2 | |

Достоверность и полноту сведений, указанных на данной странице, подтверждаю
Лицо, подавшее лесную декларацию:

Директор ООО "А-Транс"
(Руководитель юридического лица,
индивидуальный предприниматель,
гражданин, иное уполномоченное лицо)

Чернядьев А.А.
(Фамилия, имя, отчество
(последнее при наличии))



04.02.2021
(дата)

Схема(ы) размещения лесосеки, объекта лесной инфраструктуры,
лесоперерабатывающей инфраструктуры и объекта, не связанного с созданием
лесной инфраструктуры в 2021 году

Республика Марий Эл
(наименование субъекта Российской Федерации, наименование муниципального района)

Лесничество
Участковое лесничество
Урочище (при наличии)
Номер(а) лесного квартала
Номер(а) лесотаксационного выдела
Масштаб

Моркинское лесничество-филиал ГКУ РМЭ "Востокмежупрлес"
Уньжинское
Уньжинский
82
7
1 : 10000

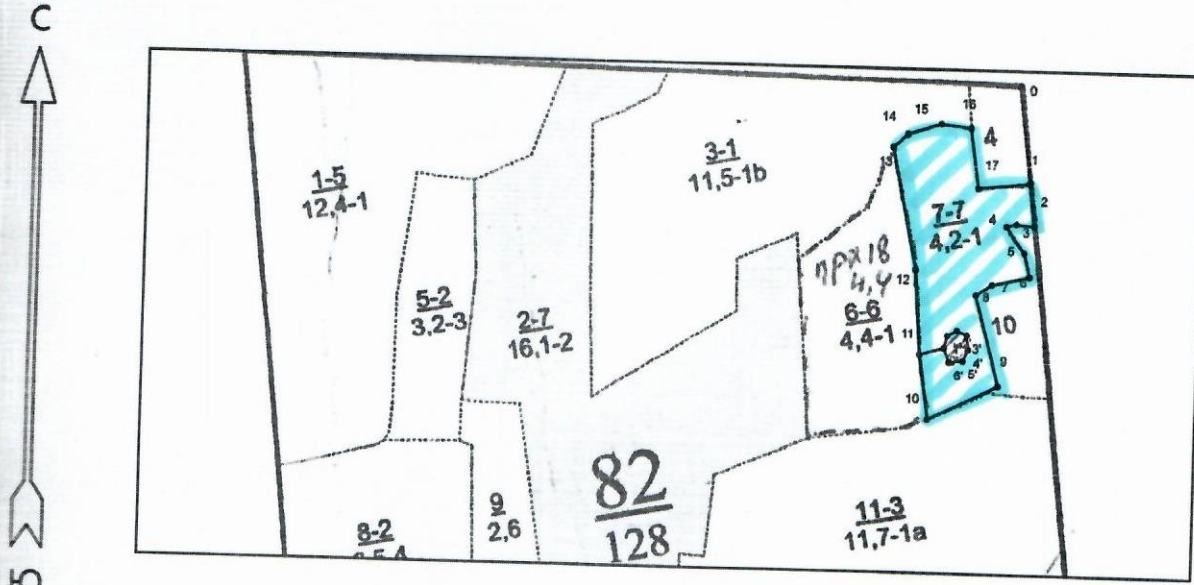

Условные обозначения

Эксплуатационный участок

Неэксплуатационный участок

| Площадь общая, га | Площадь эксплуатационная, га | |
|---|---------------------------------|--------------------------------|
| 4.2 | 4.1 | |
| Экспликация объекта | | |
| Порядковый номер характерной (поворотной) точки | Геодезические координаты | |
| | X | Y |
| Привязка | | |
| 0 | 348813.71 | 2182547.82 |
| Лесосека | | |
| 1 | 348688.91 | 2182561.27 |
| 2 | 348632.86 | 2182566.99 |
| 3 | 348635.86 | 2182543.65 |
| 4 | 348632.97 | 2182530.81 |
| 5 | 348597.78 | 2182554.06 |
| 6 | 348566.82 | 2182561.51 |
| 7 | 348556.55 | 2182512.81 |
| 8 | 348542.34 | 2182491.41 |
| 9 | 348421.12 | 2182521.66 |
| 10 | 348378.48 | 2182429.65 |
| 11 | 348462.23 | 2182418.19 |
| 12 | 348576.25 | 2182412.06 |
| 13 | 348735.09 | 2182381.05 |
| 14 | 348751.49 | 2182400.28 |
| 15 | 348764.84 | 2182444.16 |
| 16 | 348759.41 | 2182483.01 |
| 17 | 348682.58 | 2182493.24 |
| 1 | 348688.91 | 2182561.27 |
| Экспликация объекта | | |
| Порядковый номер характерной (поворотной) точки | Геодезические координаты | |
| | X | Y |
| Привязка | | |
| 11 | 348462.23 | 2182418.19 |
| Лесосека | | |
| 0' | 348470.89 | 2182450.61 |
| 1' | 348486.20 | 2182454.99 |
| 2' | 348493.63 | 2182467.48 |
| 3' | 348487.04 | 2182480.47 |
| 4' | 348468.52 | 2182482.32 |
| 5' | 348453.70 | 2182475.43 |
| 6' | 348452.13 | 2182457.10 |
| 0' | 348470.89 | 2182450.61 |
| Лесосека | | |
| Номер лесосеки | | Площадь лесосеки, 4.2 га |
| Эксплуатационный участок | | 4.1 |
| Неэксплуатационный участок | | 0.10 |

Достоверность и полноту сведений, указанных на данной странице, подтверждаю
Лицо, подавшее лесную декларацию:

Директор ООО "А-Транс"
(Руководитель юридического лица,
индивидуальный предприниматель,
гражданин, иное уполномоченное лицо)

Чернядьев А.А.
(Фамилия, имя, отчество
(последнее при наличии))

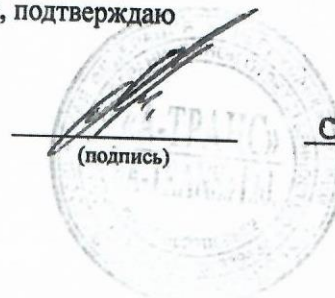

(подпись)

04.02.2021
(дата)

Схема(ы) размещения лесосеки, объекта лесной инфраструктуры,
лесоперерабатывающей инфраструктуры и объекта, не связанного с созданием
лесной инфраструктуры в 2021 году

Республика Марий Эл
(наименование субъекта Российской Федерации, наименование муниципального района)

Лесничество

Моркинское лесничество-филиал ГКУ РМЭ
"Востокмежупрлес"

Участковое лесничество

Уньжинское

Урочище (при наличии)

Уньжинский

Номер(а) лесного квартала

32

Номер(а) лесотаксационного выдела

1

Масштаб

1 : 10000

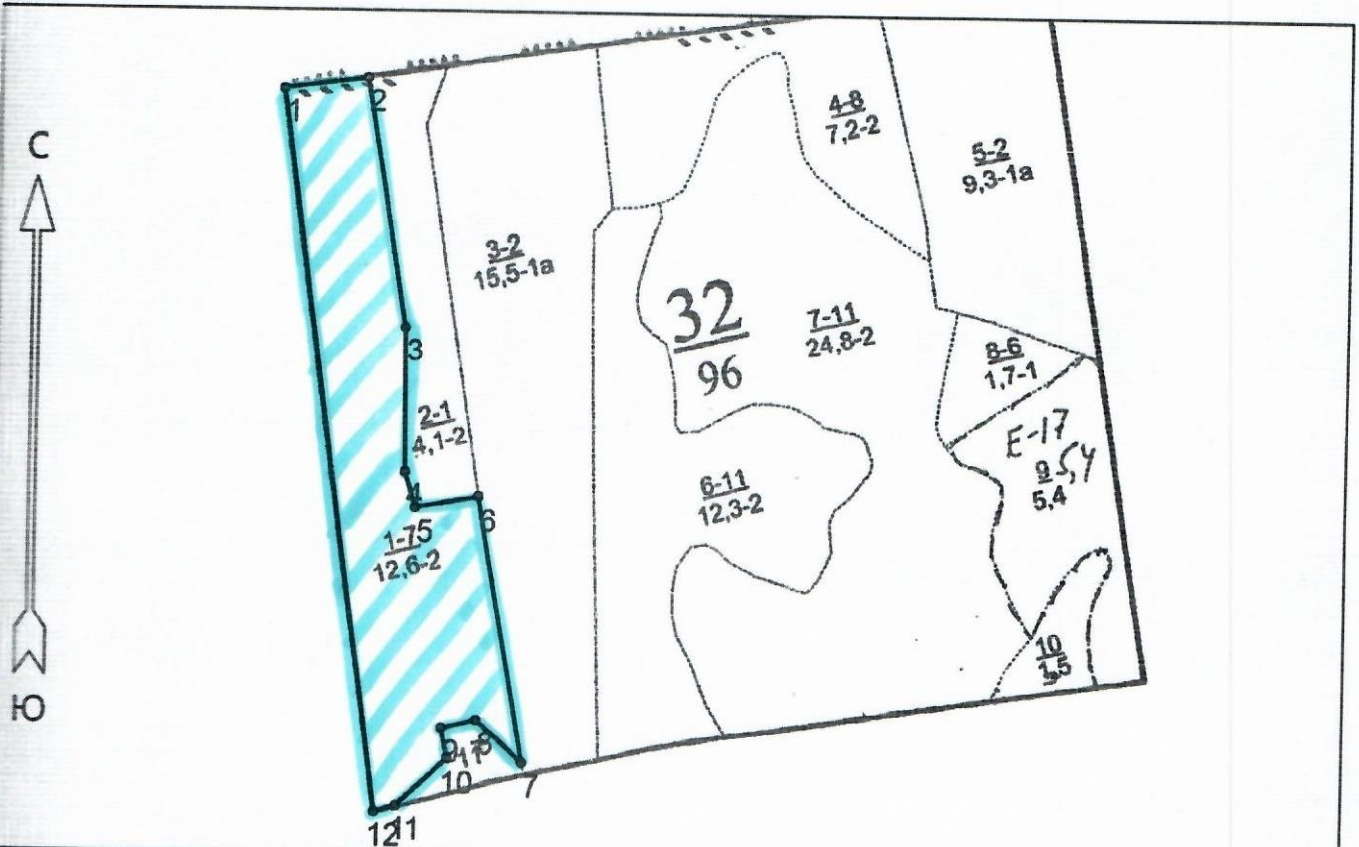

Условные обозначения

Эксплуатационный участок



Неэксплуатационный участок



| Площадь общая, га | Площадь эксплуатационная, га | 1 | 353425.17 | 2178913.02 | 9 | 352583.66 | 2179118.72 | |
|---|---------------------------------|---|-----------|------------|------------|-----------|------------|------------|
| 12.6 | 12.6 | 2 | 353438.65 | 2179022.49 | 10 | 352545.07 | 2179126.15 | |
| Экспликация объекта | | 3 | 353112.48 | 2179071.12 | 11 | 352484.83 | 2179058.54 | |
| Порядковый номер характерной поворотной точки | Геодезические координаты | | 4 | 352921.71 | 2179071.05 | 12 | 352476.99 | 2179030.02 |
| | X | Y | 5 | 352875.26 | 2179084.21 | 1 | 353425.17 | 2178913.02 |
| | | | 6 | 352888.22 | 2179167.93 | | | |
| | | | 7 | 352539.54 | 2179224.63 | | | |
| | | | 8 | 352593.92 | 2179164.17 | | | |

Достоверность и полноту сведений, указанных на данной странице, подтверждаю
Лицо, подавшее лесную декларацию:

Директор ООО "А-Транс"
(Руководитель юридического лица,
индивидуальный предприниматель,
гражданин, иное уполномоченное лицо)

Чернядьев А.А.
(Фамилия, имя, отчество
(последнее при наличии))

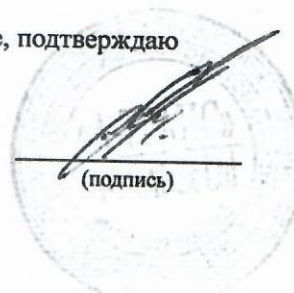

04.02.2021
(дата)

Схема(ы) размещения лесосеки, объекта лесной инфраструктуры,
лесоперерабатывающей инфраструктуры и объекта, не связанного с созданием
лесной инфраструктуры в 2021 году

Республика Марий Эл

(наименование субъекта Российской Федерации, наименование муниципального района)

Лесничество Моркинское лесничество-филиал ГКУ РМЭ
"Востокмежупрлес"
Участковое лесничество Уньжинское
Урочище (при наличии) Уньжинский
Номер(а) лесного квартала 83
Номер(а) лесотаксационного выдела 9
Масштаб 1 : 10000

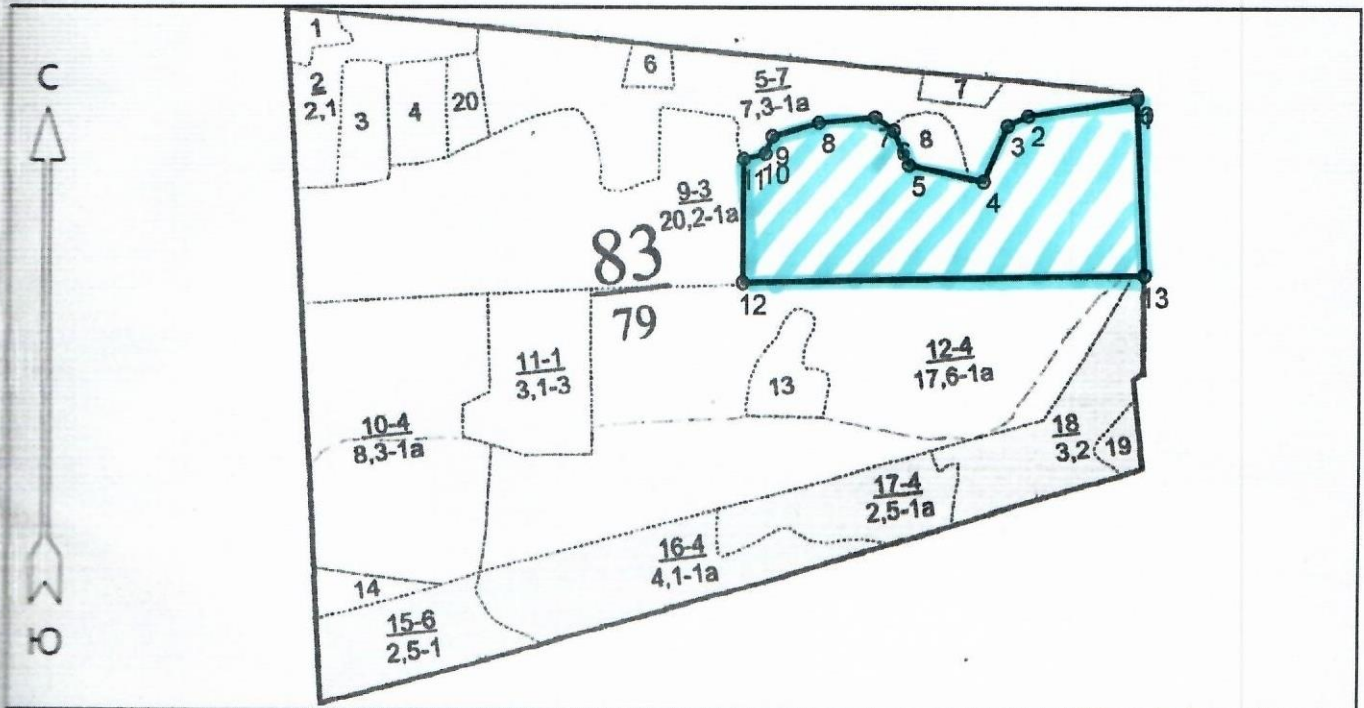

Условные обозначения

| | | | |
|--------------------------|--|----------------------------|--|
| Эксплуатационный участок | | Неэксплуатационный участок | |
|--------------------------|--|----------------------------|--|

| Площадь общая, га | Площадь эксплуатационная, га | 2 | 348499.81 | 2183575.82 | 1 | 348521.34 | 2183719.44 |
|---|---------------------------------|------------|-----------|------------|----------------|-------------------------|------------|
| 10,0 | 10,0 | 3 | 348487.13 | 2183548.64 | Лесосека | | |
| Экспликация объекта | | | | | Номер лесосеки | Площадь лесосеки, га | |
| Порядковый номер характерной (поворотной) точки | Геодезические координаты | | 4 | 348414.20 | 2183516.30 | Основной полигон | |
| | X | Y | 5 | 348436.69 | 2183418.36 | 10,0 | |
| | Привязка | | 6 | 348482.97 | 2183398.64 | | |
| 0 | 348526.33 | 2183719.26 | 7 | 348500.80 | 2183374.30 | | |
| Лесосека | | | | | 8 | 348494.45 | 2183299.42 |
| 1 | 348521.34 | 2183719.44 | 9 | 348477.53 | 2183237.67 | | |
| | | | 10 | 348454.47 | 2183228.28 | | |
| | | | 11 | 348447.91 | 2183198.94 | | |
| | | | 12 | 348288.63 | 2183196.07 | | |
| | | | 13 | 348291.31 | 2183727.33 | | |

Достоверность и полноту сведений, указанных на данной странице, подтверждаю
Лицо, подавшее лесную декларацию:

Директор ООО "А-Транс"
(Руководитель юридического лица,
индивидуальный предприниматель,
гражданин, иное уполномоченное лицо)

Чернядьев А.А.
(Фамилия, имя, отчество
(последнее при наличии))



04.02.2021
(дата)

Схема размещения лесосеки, объекта лесной инфраструктуры,
лесоперерабатывающей инфраструктуры и объекта, не связанного с созданием
лесной инфраструктуры в 2021 году
РМЭ, МО «Моркинский муниципальный район»
(наименование субъекта Российской Федерации, наименование муниципального района)

Лесничество (лесопарк) «Моркинское лесничество»-филиал ГКУ РМЭ «Востокмежупрлес»
Участковое лесничество Уньжинское
Урочище (при наличии) Уньжинское
Лесной участок Уньжинский
Номер(а) лесного квартала 93
Номер(а) лесотаксационного выдела 14
Масштаб 1:10000

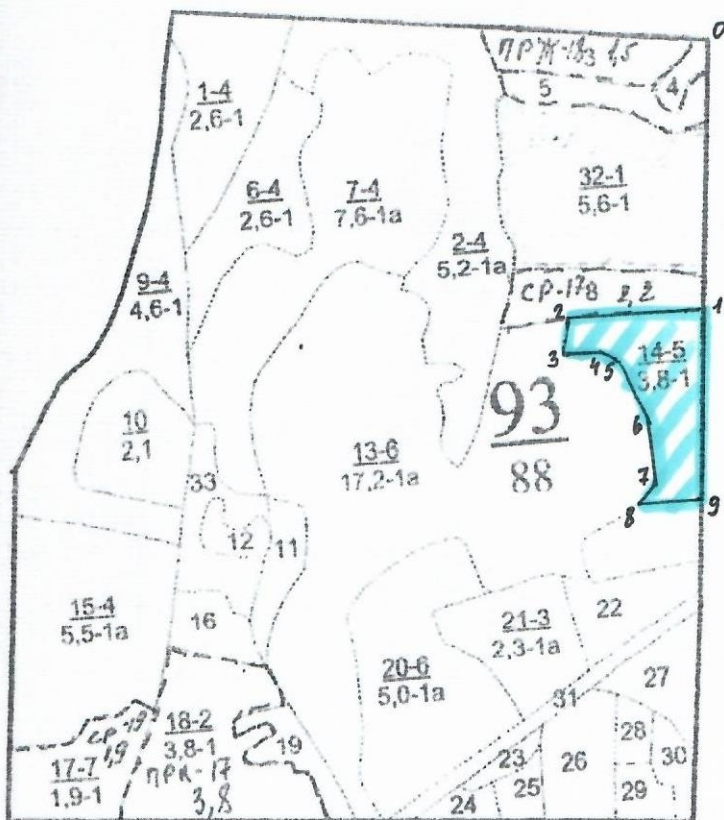

| Площадь общая, га | Площадь эксплуатационная, га |
|----------------------|------------------------------------|
| 2,4 | 2,4 |

| Экспликация объекта | | |
|---------------------|--|----------------------|
| Номера точек | Направление румбы (азимуты) линий | Длина линий, м |
| Привязка | | |
| 0-1 | ЮВ 8° | 350 |
| Лесосека | | |
| 1-2 | ЮЗ 75° | 180 |
| 2-3 | ЮЗ 2° | 45 |
| 3-4 | СВ 75° | 50 |
| 4-5 | ЮВ 80° | 20 |
| 5-6 | ЮВ 39° | 90 |
| 6-7 | ЮВ 16° | 80 |
| 7-8 | ЮЗ 25° | 35 |
| 8-9 | СВ 76° | 80 |
| 9-1 | СЗ 8° | 245 |

Достоверность и полноту сведений, указанных на данной странице подтверждаю

Арендатор (пользователь) директор ООО «А-Транс»

Дата 24.12.2020

Чернядьев А.А.



Схема размещения лесосеки, объекта лесной инфраструктуры,
лесоперерабатывающей инфраструктуры и объекта, не связанного с созданием
лесной инфраструктуры в 2021 году
РМЭ, МО «Моркинский муниципальный район»
(наименование субъекта Российской Федерации, наименование муниципального района)

Лесничество (лесопарк) «Моркинское лесничество»-филиал ГКУ РМЭ «Востокмежупрлес»
Участковое лесничество Уньжинское
Урочище (при наличии) Уньжинское
Лесной участок Уньжинский
Номер(а) лесного квартала 5
Номер(а) лесотаксационного выдела 3
Масштаб 1:10000

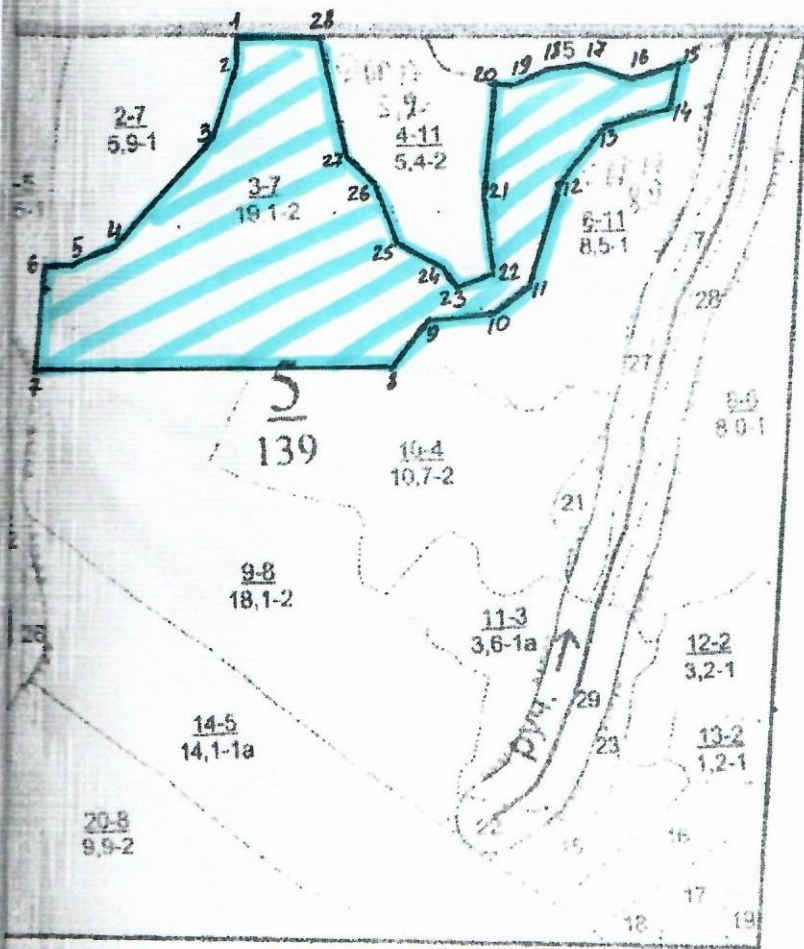

| Площадь общая, га | Площадь эксплуатационная, га |
|----------------------|---------------------------------|
| 19,1 | 19,1 |

| Экспликация объекта | | |
|---------------------|--|----------------------|
| Номера точек | Направление румбы (азимуты) линий | Длина линий, м |
| Привязка | | |
| 0-1 | СВ 81° | 335 |
| Лесосека | | |
| 1-2 | ЮВ 8° | 40 |
| 2-3 | ЮЗ 11° | 100 |
| 3-4 | ЮЗ 35° | 210 |
| 4-5 | ЮЗ 57° | 55 |
| 5-6 | ЮЗ 74° | 40 |
| 6-7 | ЮВ 4° | 140 |
| 7-8 | СВ 81° | 500 |
| 8-9 | СВ 31° | 90 |
| 9-10 | СВ 68° | 80 |
| 10-11 | СВ 45° | 65 |
| 11-12 | СВ 10° | 140 |
| 12-13 | СВ 31° | 100 |
| 13-14 | СВ 65° | 100 |
| 14-15 | СВ 6° | 60 |
| 15-16 | ЮЗ 67° | 70 |
| 16-17 | СЗ 86° | 60 |
| 17-18 | ЮЗ 80° | 60 |
| 18-19 | ЮЗ 52° | 50 |
| 19-20 | ЮЗ 70° | 30 |
| 20-21 | ЮВ 2° | 145 |
| 21-22 | ЮВ 8° | 110 |
| 22-23 | ЮЗ 60° | 50 |
| 23-24 | СЗ 49° | 50 |
| 24-25 | СЗ 67° | 65 |
| 25-26 | СЗ 37° | 75 |
| 26-27 | СЗ 55° | 50 |
| 27-28 | СЗ 23° | 170 |
| 28-1 | ЮЗ 81° | 110 |

Достоверность и полноту сведений, указанных на данной странице подтверждаю

Арендатор (пользователь) директор ООО «А-Транс»

Дата 24.12.2020

Чернядьев А.А.

Схема размещения лесосеки, объекта лесной инфраструктуры,
лесоперерабатывающей инфраструктуры и объекта, не связанного с созданием
лесной инфраструктуры в 2020 году
РМЭ, МО «Моркинский муниципальный район»
(наименование субъекта Российской Федерации, наименование муниципального района)

Лесничество (лесопарк) «Моркинское лесничество»-филиал ГКУ РМЭ «Востокмежупрлес»
Участковое лесничество Уньжинское
Урочище (при наличии) Уньжинское
Лесной участок Уньжинский
Номер(а) лесного квартала 80
Номер(а) лесотаксационного выдела 3
Масштаб 1:10000

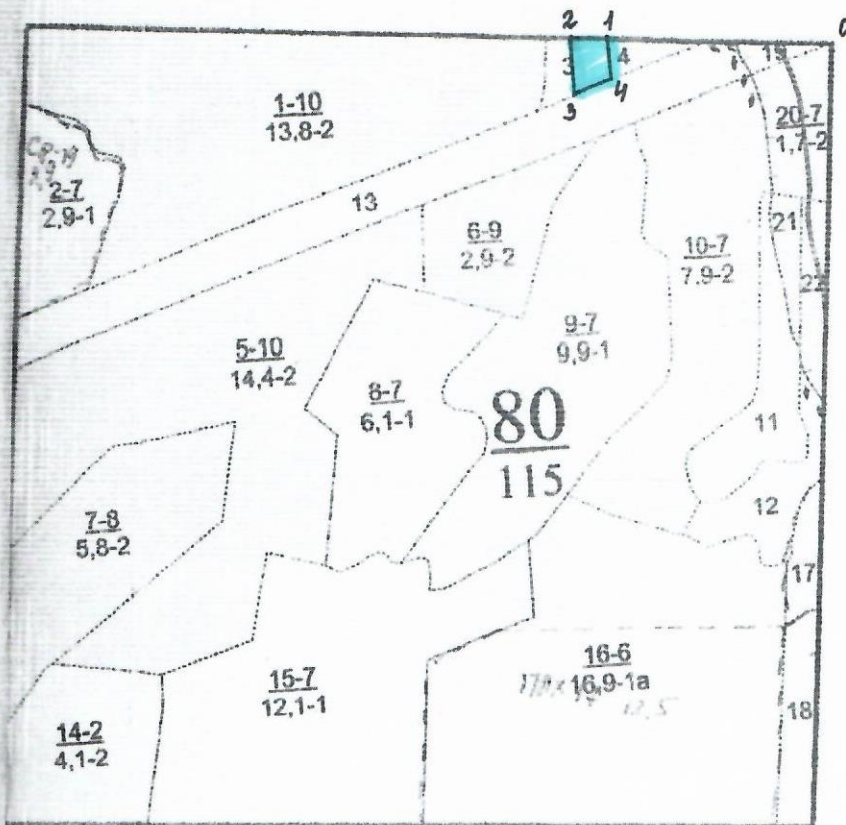

| Площадь общая, га | Площадь эксплуатационная, га |
|----------------------|------------------------------------|
| 0,3 | 0,3 |

| Экспликация объекта | | |
|---------------------|--|----------------------|
| Номера точек | Направление румбы (азимуты) линий | Длина линий, м |
| Привязка | | |
| 0-1 | ЮЗ 82° | 300 |
| Лесосека | | |
| 1-2 | ЮЗ 82° | 50 |
| 2-3 | ЮВ 15° | 70 |
| 3-4 | СВ 61° | 50 |
| 4-1 | СЗ 14° | 50 |

Достоверность и полноту сведений, указанных на данной странице, подтверждаю

Арендатор (пользователь) директор ООО «А-Транс»
Дата 14.12.2020

Чернядьев А.А.

Схема размещения лесосеки, объекта лесной инфраструктуры,
лесоперерабатывающей инфраструктуры и объекта, не связанного с созданием
лесной инфраструктуры в 2020 году

РМЭ, МО «Моркинский муниципальный район»

(наименование субъекта Российской Федерации, наименование муниципального района)

Лесничество (лесопарк) «Моркинское лесничество»-филиал ГКУ РМЭ «Востокмежупрлес»

Участковое лесничество Уньжинское

Урочище (при наличии) Уньжинское

Лесной участок Уньжинский

Номер(а) лесного квартала 72

Номер(а) лесотаксационного выдела 7

Масштаб 1:10000

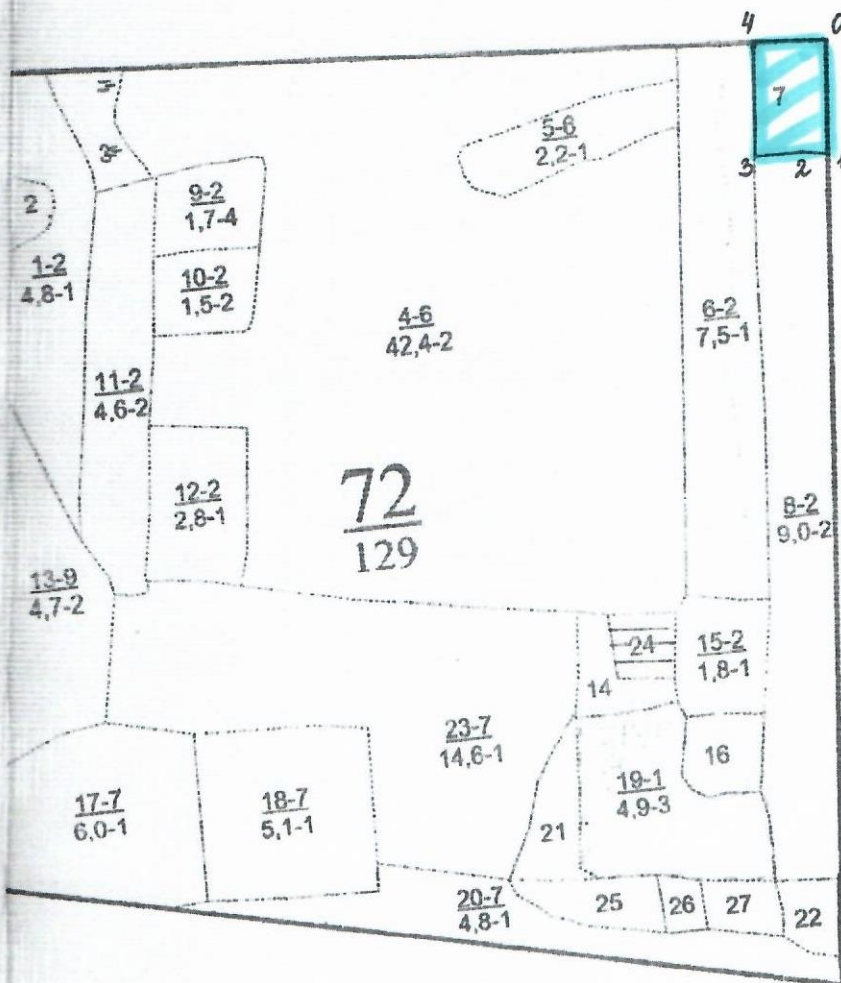

| Площадь общая, га | Площадь эксплуатационная, га |
|----------------------|------------------------------------|
| 1,4 | 1,4 |

| Экспликация объекта | | |
|---------------------|--|----------------------|
| Номера точек | Направление румбы (азимуты) линий | Длина линий, м |
| Привязка | | |
| Лесосека | | |
| 0-1 | ЮВ 8° | 145 |
| 1-2 | ЮЗ 86° | 40 |
| 2-3 | ЮЗ 79° | 60 |
| 3-4 | СЗ 8° | 145 |
| 4-0 | СВ 82° | 100 |

Достоверность и полноту сведений, указанных на данной странице, подтверждаю

Арендатор (пользователь) директор ООО «А-Транс»

Дата 14.12.2020

Чернядьев А.А.

Схема размещения лесосеки, объекта лесной инфраструктуры, лесоперерабатывающей инфраструктуры и объекта, не связанного с созданием лесной инфраструктуры в 2020 году

РМЭ, МО «Моркинский муниципальный район»
(наименование субъекта Российской Федерации, наименование муниципального района)

Лесничество (лесопарк) «Моркинское лесничество»-филиал ГКУ РМЭ «Востокмежупрлес»

Участковое лесничество Уньжинское

Урочище (при наличии) Уньжинское

Лесной участок Уньжинский

Номер(а) лесного квартала 72

Номер(а) лесотаксационного выдела 8

Масштаб 1:10000

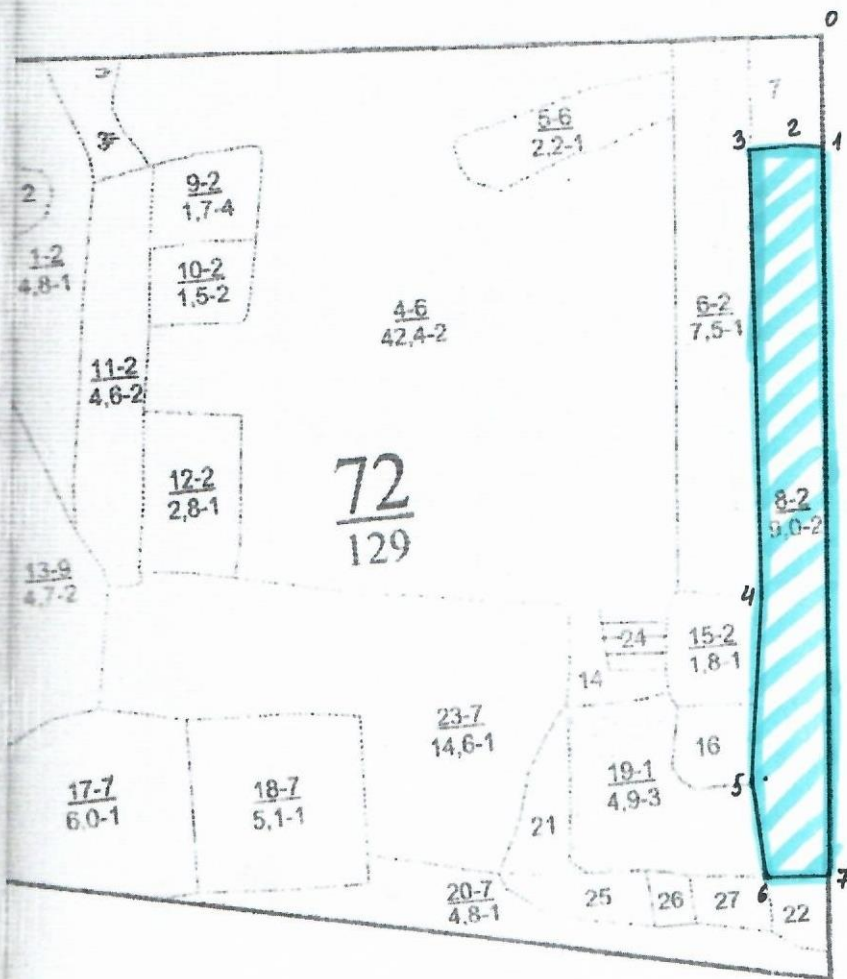

| Площадь общая, га | Площадь эксплуатационная, га |
|----------------------|------------------------------------|
| 9,0 | 9,0 |

| Экспликация объекта | | |
|---------------------|-----------------------------------|----------------|
| Номера точек | Направление румбы (азимуты) линий | Длина линий, м |
| Привязка | | |
| 0-1 | ЮВ 8° | 145 |
| Лесосека | | |
| 1-2 | ЮЗ 82° | 40 |
| 2-3 | ЮЗ 74° | 60 |
| 3-4 | ЮВ 9° | 580 |
| 4-5 | ЮВ 6° | 250 |
| 5-6 | ЮВ 17° | 120 |
| 6-7 | СВ 84° | 80 |
| 7-1 | СЗ 8° | 950 |

Достоверность и полноту сведений, указанных на данной странице подтверждаю

Арендатор (пользователь) директор ООО «А-Транс»

Дата 14.12.2020

Чернядьев А.А.

Схема размещения лесосеки, объекта лесной инфраструктуры,
лесоперерабатывающей инфраструктуры и объекта, не связанного с созданием
лесной инфраструктуры в 2020 году
РМЭ, МО «Моркинский муниципальный район»
(наименование субъекта Российской Федерации, наименование муниципального района)

Лесничество (лесопарк) «Моркинское лесничество»-филиал ГКУ РМЭ «Востокмежупрлес»
Участковое лесничество Уньжинское
Урочище (при наличии) Уньжинское
Лесной участок Уньжинский
Номер(а) лесного квартала 72
Номер(а) лесотаксационного выдела б
Масштаб 1:10000

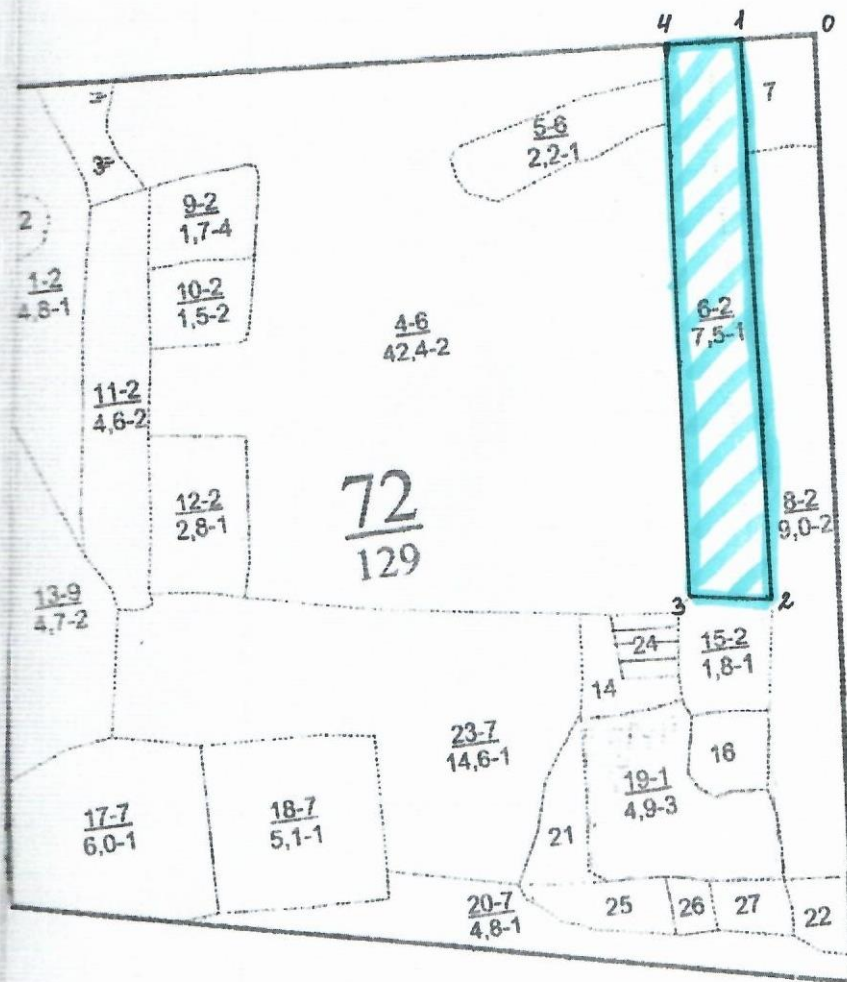

| Площадь общая, га | Площадь эксплуатационная, га |
|----------------------|------------------------------------|
| 7,5 | 7,5 |

| Экспликация объекта | | |
|---------------------|--|----------------------|
| Номера точек | Направление румбы (азимуты) линий | Длина линий, м |
| Привязка | | |
| 0-1 | ЮЗ 86° | 100 |
| Лесосека | | |
| 1-2 | ЮВ 8° | 730 |
| 2-3 | СЗ 89° | 105 |
| 3-4 | СЗ 8° | 720 |
| 4-1 | СВ 86° | 100 |

Достоверность и полноту сведений, указанных на данной странице, подтверждаю

Арендатор (пользователь) директор ООО «А-Транс»
Дата 14.12.2020

Чернядьев А.А.

Схема размещения лесосеки, объекта лесной инфраструктуры,
лесоперерабатывающей инфраструктуры и объекта, не связанного с созданием
лесной инфраструктуры в 2020 году
РМЭ, МО «Моркинский муниципальный район»
(наименование субъекта Российской Федерации, наименование муниципального района)

Лесничество (лесопарк) «Моркинское лесничество»-филиал ГКУ РМЭ «Востокмежупрлес»
Участковое лесничество Уньжинское
Урочище (при наличии) Уньжинское
Лесной участок Уньжинский
Номер(а) лесного квартала 29
Номер(а) лесотаксационного выдела 27
Масштаб 1:10000

| Площадь общая, га | Площадь эксплуатационная, га |
|----------------------|------------------------------------|
| 1,9 | 1,9 |

| Экспликация объекта | | |
|---------------------|--|----------------------|
| Номера точек | Направление румбы (азимуты) линий | Длина линий, м |
| Привязка | | |
| 0-1 | ЮЗ 83° | 570 |
| 1-2 | СЗ 9° | 20 |
| Лесосека | | |
| 2-3 | СЗ 9° | 261 |
| 3-4 | ЮЗ 83° | 52 |
| 4-5 | ЮВ 2° | 160 |
| 5-6 | ЮЗ 21° | 45 |
| 6-7 | ЮВ 3° | 60 |
| 7-2 | СВ 83° | 100 |

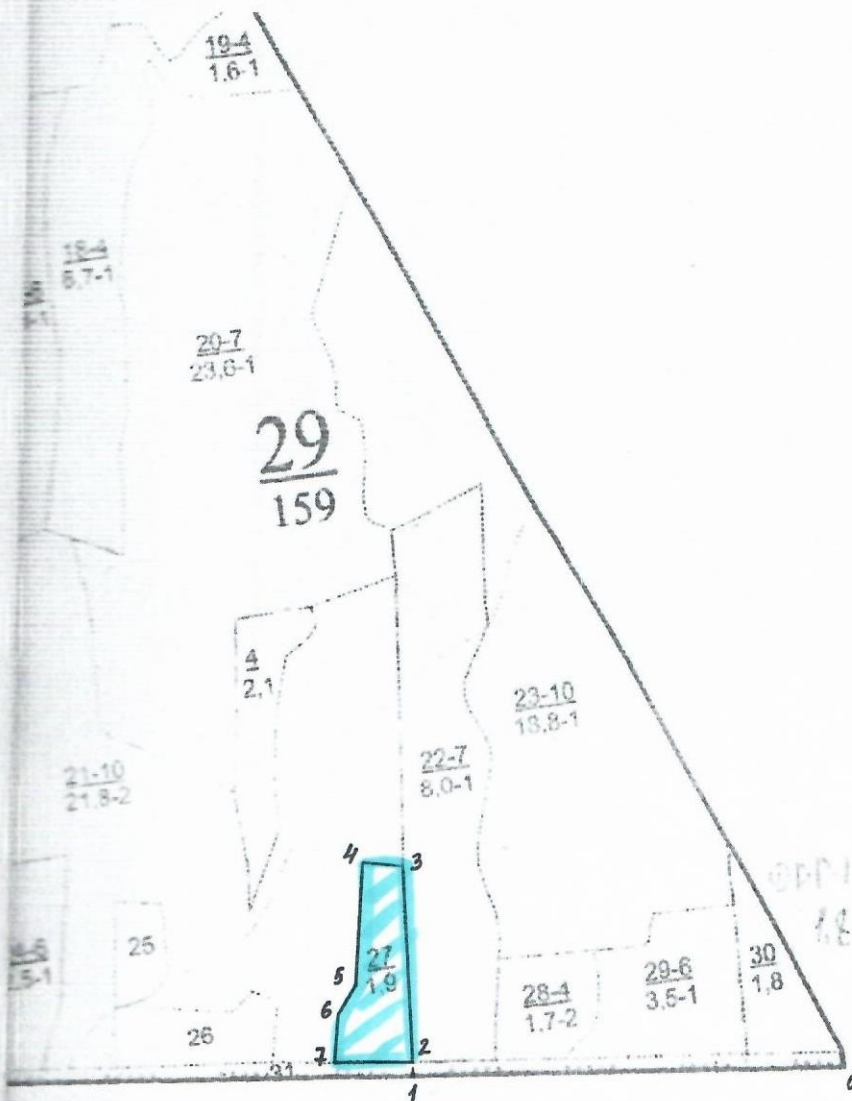

Достоверность и полноту сведений, указанных на данной странице, подтверждаю

Арендатор (пользователь) директор ООО «А-Транс»

Дата 14.12.2020

Чернядьев А.А.

Схема размещения лесосеки, объекта лесной инфраструктуры,
лесоперерабатывающей инфраструктуры и объекта, не связанного с созданием
лесной инфраструктуры в 2020 году
РМЭ, МО «Моркинский муниципальный район»
(наименование субъекта Российской Федерации, наименование муниципального района)

Лесничество (лесопарк) «Моркинское лесничество»-филиал ГКУ РМЭ «Востокмежупрлес»
Участковое лесничество Уньжинское
Урочище (при наличии) Уньжинское
Лесной участок Уньжинский
Номер(а) лесного квартала 27
Номер(а) лесотаксационного выдела 8

Масштаб 1:10000

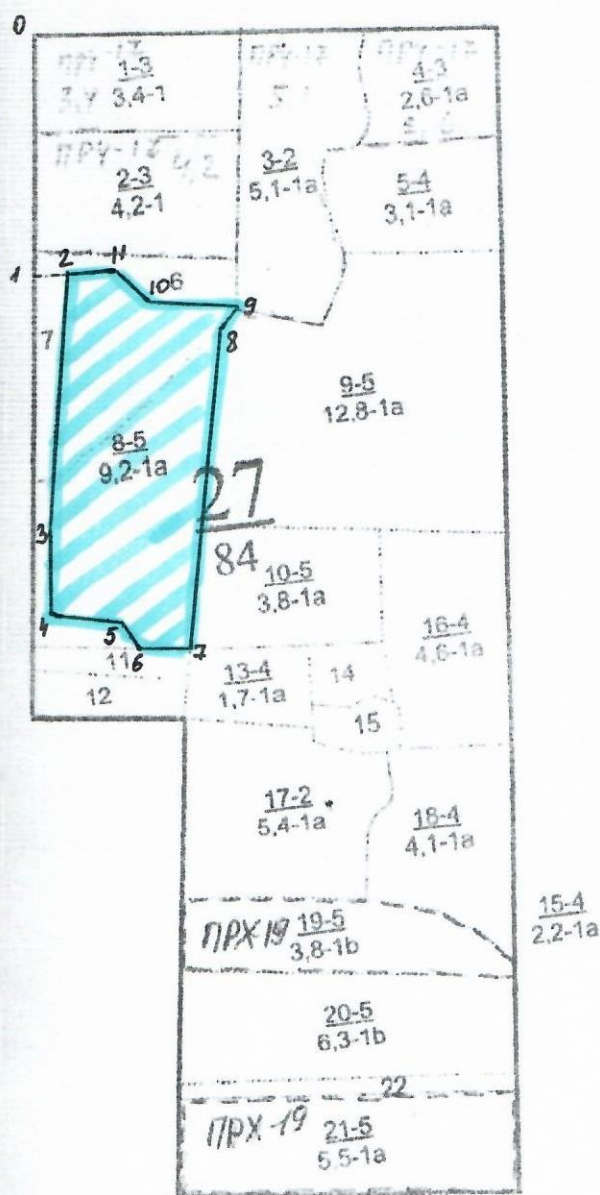

| Площадь общая, га | | Площадь эксплуатационная, га | |
|----------------------|--|------------------------------------|--|
| 9,2 | | 9,2 | |
| Экспликация объекта | | | |
| Номера точек | Направление румбы (азимуты) линий | Длина линий, м | |
| Привязка | | | |
| 0-1 | ЮВ 6° | 310 | |
| 1-2 | СВ 77° | 40 | |
| Лесосека | | | |
| 2-3 | ЮВ 4° | 345 | |
| 3-4 | ЮВ 8° | 100 | |
| 4-5 | ЮВ 87° | 100 | |
| 5-6 | ЮВ 43° | 40 | |
| 6-7 | СВ 79° | 60 | |
| 7-8 | СЗ 1° | 420 | |
| 8-9 | СВ 32° | 35 | |
| 9-10 | СЗ 89° | 110 | |
| 10-11 | СЗ 58° | 60 | |
| 11-2 | ЮЗ 77° | 65 | |

Достоверность и полноту сведений, указанных на данной странице, подтверждаю
Арендатор (пользователь) директор ООО «А-Транс»  Чернядьев А.А.
Дата 14.12.2020

Схема размещения лесосеки, объекта лесной инфраструктуры, лесоперерабатывающей инфраструктуры и объекта, не связанного с созданием лесной инфраструктуры в 2020 году

РМЭ, МО «Моркинский муниципальный район»

(наименование субъекта Российской Федерации, наименование муниципального района)

Лесничество (лесопарк) «Моркинское лесничество»-филиал ГКУ РМЭ «Востокмежупрлес»

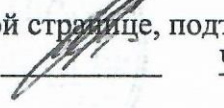
Участковое лесничество Уньжинское

Урочище (при наличии) Уньжинское

Лесной участок Уньжинский

Номер(а) лесного квартала 27

Номер(а) лесотаксационного выдела 18

Масштаб 1:10000

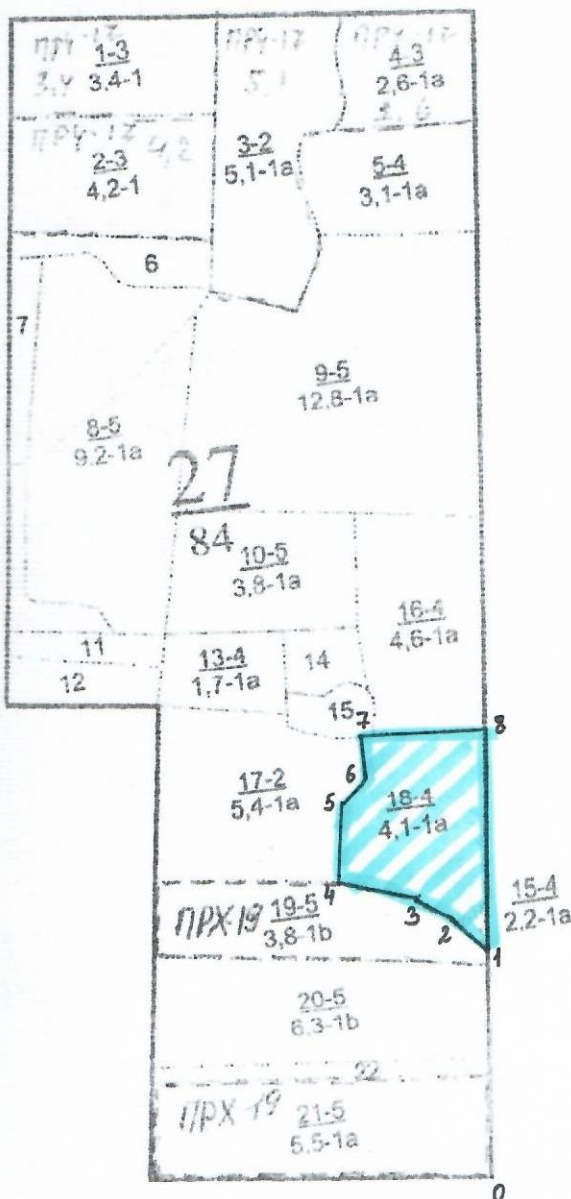

| Площадь общая, га | Площадь эксплуатационная, га |
|----------------------|------------------------------------|
| 4,1 | 4,1 |

| Экспликация объекта | | |
|---------------------|--|----------------------|
| Номера точек | Направление румбы (азимуты) линий | Длина линий, м |
| Привязка | | |
| 0-1 | СЗ 9 ⁰ | 285 |
| Лесосека | | |
| 1-2 | СЗ 53 ⁰ | 65 |
| 2-3 | СЗ 69 ⁰ | 50 |
| 3-4 | СЗ 86 ⁰ | 100 |
| 4-5 | СЗ 9 ⁰ | 95 |
| 5-6 | СВ 30 ⁰ | 45 |
| 6-7 | СЗ 9 ⁰ | 60 |
| 7-8 | СВ 72 ⁰ | 160 |
| 8-1 | ЮВ 9 ⁰ | 285 |

Достоверность и полноту сведений, указанных на данной странице, подтверждаю

Арендатор (пользователь) директор ООО «А-Транс»

Чернядьев А.А.

Дата 14.12.2020

Схема размещения лесосеки, объекта лесной инфраструктуры,
лесоперерабатывающей инфраструктуры и объекта, не связанного с созданием
лесной инфраструктуры в 2020 году
РМЭ, МО «Моркинский муниципальный район»
(наименование субъекта Российской Федерации, наименование муниципального района)

Лесничество (лесопарк) «Моркинское лесничество»-филиал ГКУ РМЭ «Востокмежупрлес»

Участковое лесничество Уньжинское

Урочище (при наличии) Уньжинское

Лесной участок Уньжинский

Номер(а) лесного квартала 27

Номер(а) лесотаксационного выдела 17

Масштаб 1:10000

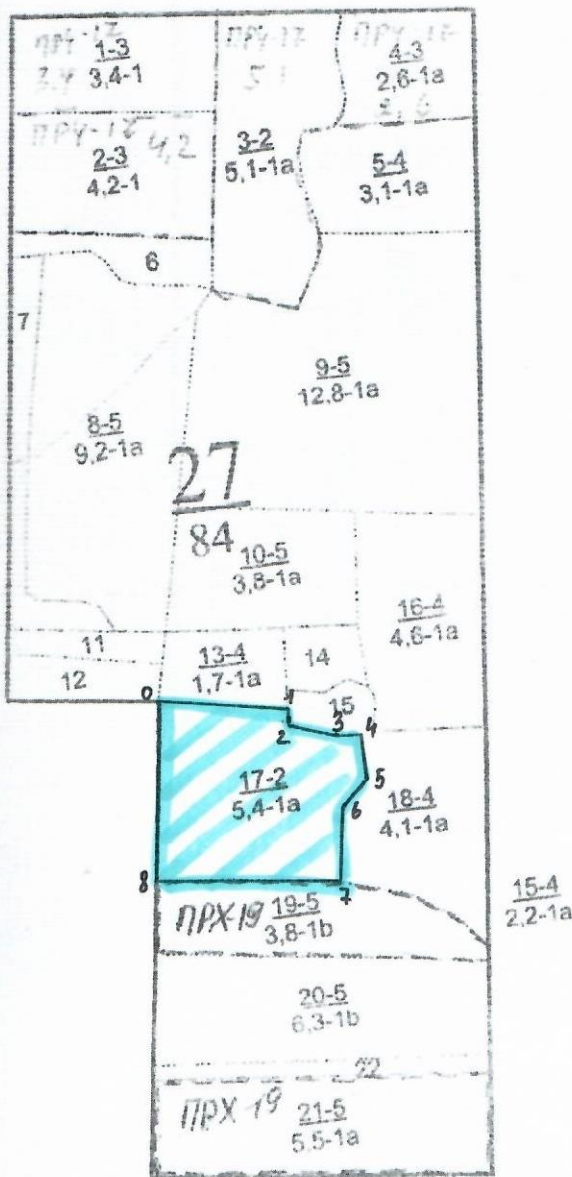

| Площадь общая, га | Площадь эксплуатационная, га |
|----------------------|------------------------------------|
| 5,4 | 5,4 |

| Экспликация объекта | | |
|---------------------|--|----------------------|
| Номера точек | Направление румбы (азимуты) линий | Длина линий, м |
| Привязка | | |
| Лесосека | | |
| 0-1 | СВ 88° | 165 |
| 1-2 | ЮВ 9° | 20 |
| 2-3 | ЮВ 82° | 60 |
| 3-4 | СВ 80° | 30 |
| 4-5 | ЮВ 19° | 60 |
| 5-6 | ЮЗ 33° | 45 |
| 6-7 | ЮВ 9° | 95 |
| 7-8 | ЮЗ 82° | 240 |
| 8-0 | СЗ 7° | 240 |

Достоверность и полноту сведений, указанных на данной странице, подтверждаю

Арендатор (пользователь) директор ООО «А-Транс»

Чернядьев А.А.

Дата 14.12.2020